Nuottiliite

Nuottiliitteessä ensi vuoden yhteissoittokappaleet Uudeltamaalta.

87 Polka Mazurka

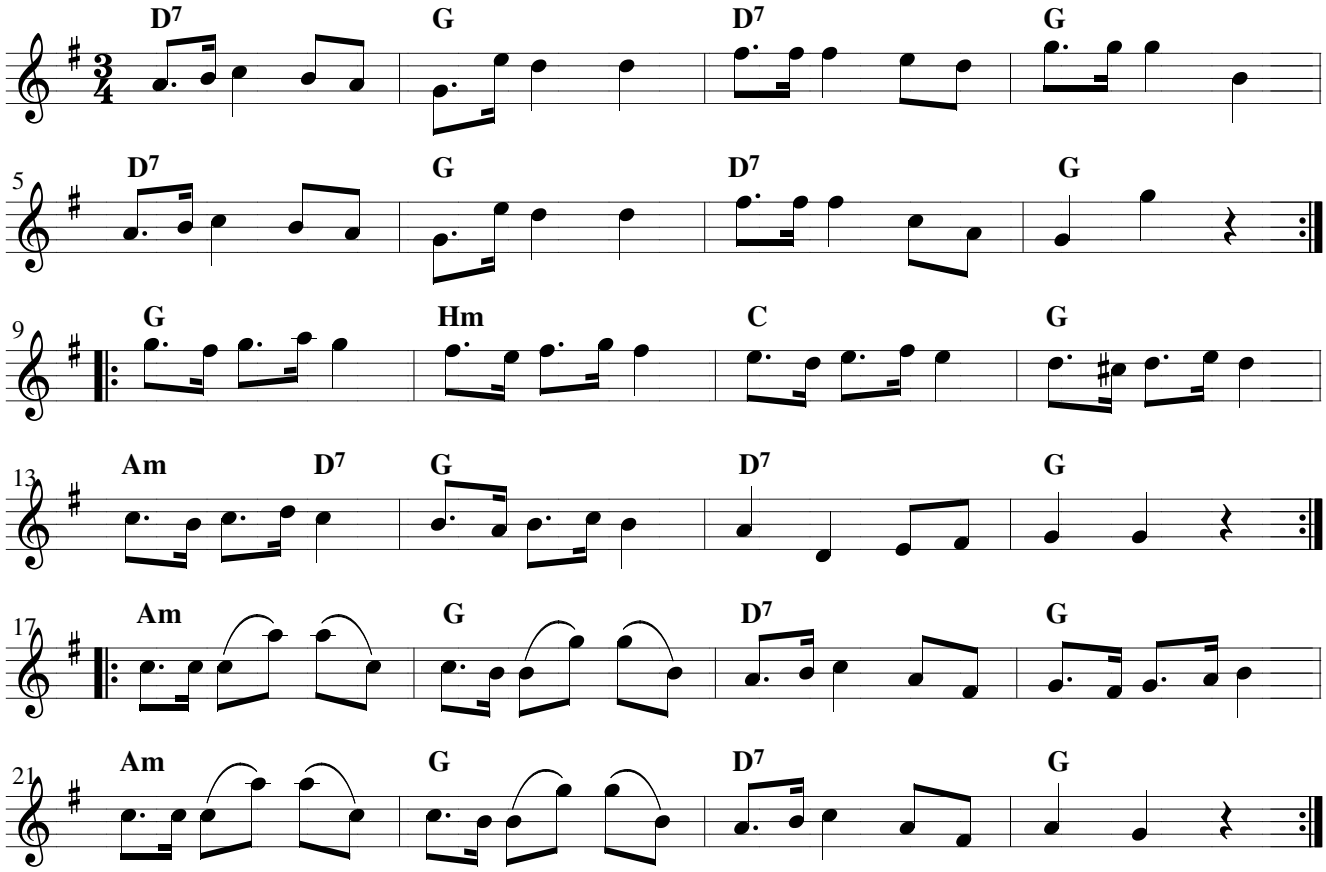

83 Rheinländer Polka

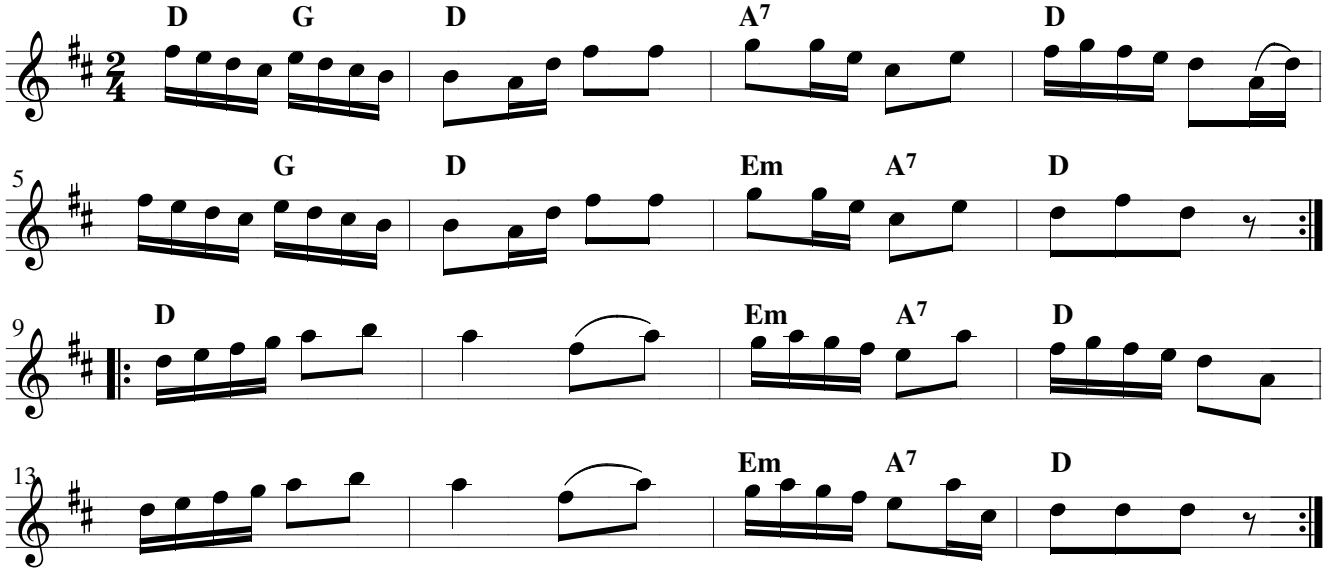

33 Vals

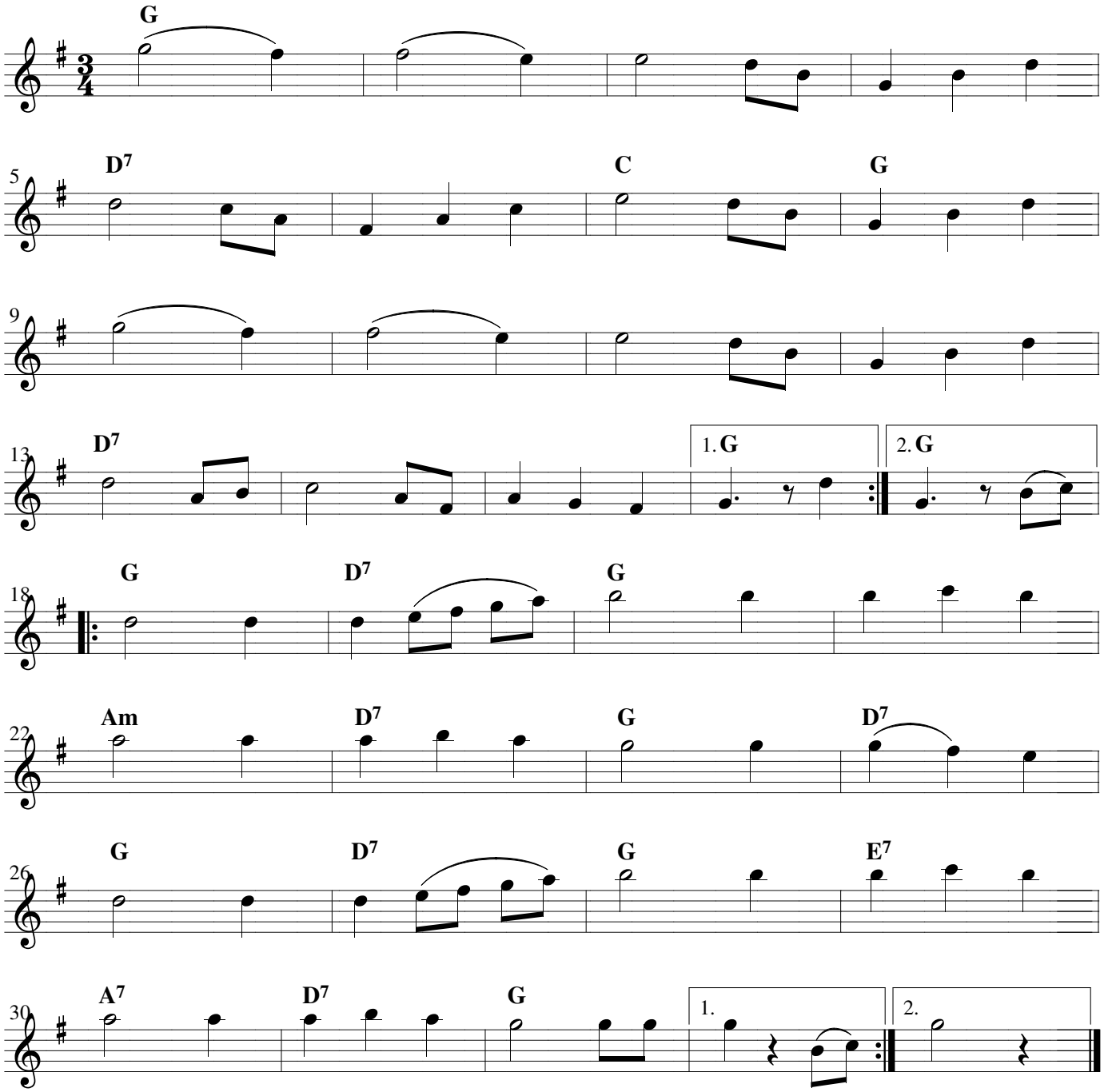

Jos voisin laulaa kuin lintu voi

Kansanlaulu

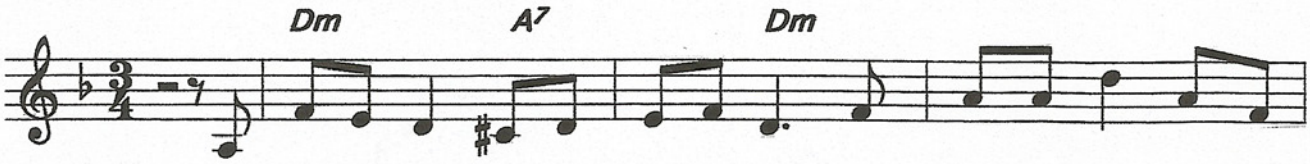

1. Jos voi-sin lau - laa kuin lin - tu voi, jos sois mun ää - nen kuin
2. Jos voi-sin len - tää kuin lin - tu -nen ja mat-kus - tel - la halk`
3. Jos voi-sin vie - lä -kin kor-pe-hen kuin lin - tu laa - ti - a
4. Vaan en voi lau - laa kuin lin - tu voi, ei soi mun ää -nen kuin

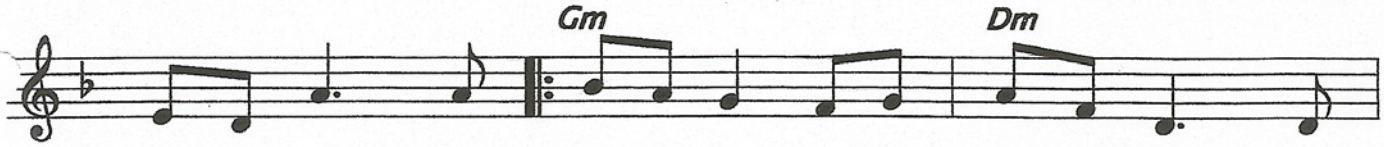

1. lei - von soi, niin kul - lal -lein mi - nä lau - lai - sin ja
2. il - mo - jen, niin luok- se kul - ta - ni len - täi - sin, sen
3. pe - sä -sen, niin sin - ne kul - ta - ni saat- tai - sin, sen
4. lei - von soi, en voi mä len - tää halk´ il - mo - jen, en

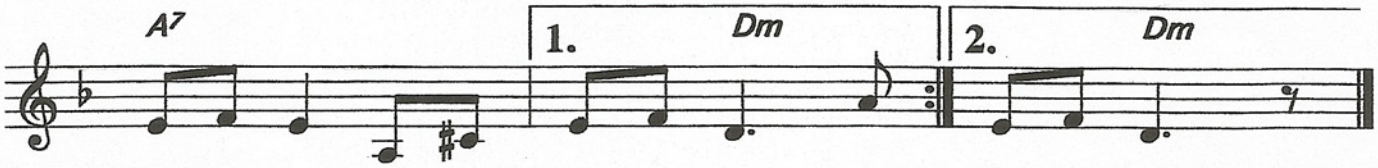

1. mur-heet mie - les -tään pois- tai - sin, niin pois- tai - sin.
2. sil -mist` kyy - ne - leet pyyh- ki - sin, niin pyyh- ki - sin.
3. maailman myrs- kyil - tä sa - lai - sin, niin sa - lai - sin.
4. lait - taa pe - säs - tä kor - pe -hen, en kor - pe -hen.

Tämä kansanlaulu on tunnettu koko maassa. Nurmijärveläisen Raimo Leinon mukaan tämä toisinto on taltioitu Nurmijärvellä. Sekä melodiassa että sanoissa on hieman poikkeavuutta muualla Suomessa taltioituihin versioihin.

Hållfastin polska

trad.
soittanut Mats Hållfast, Espoo
SLS/Edvard Hedman

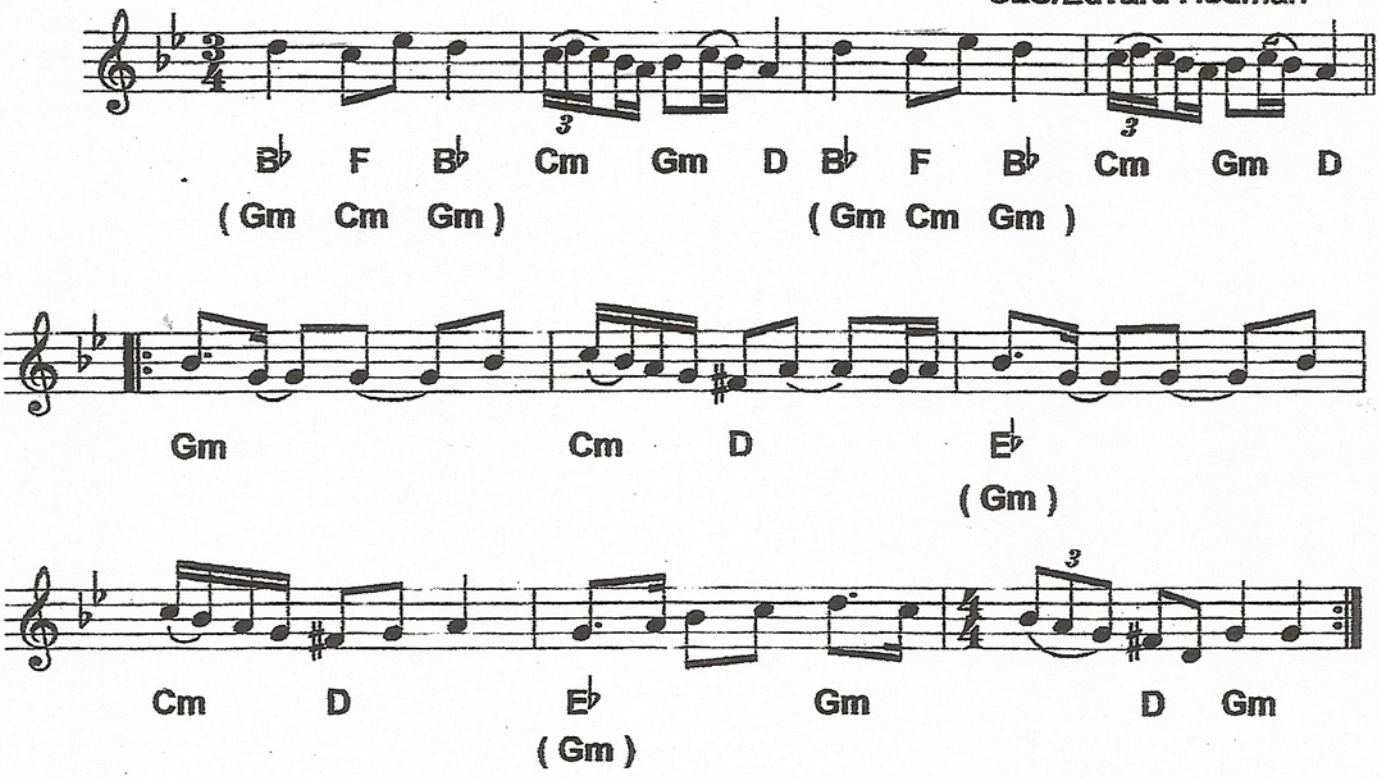

Tässä Leikareiden käyttämät soinnut. Polska soi kauniisti myös puhtaana molliversiona eli silloin käytetään suluissa olevia sointuja.

Bembölen myllärin polkka
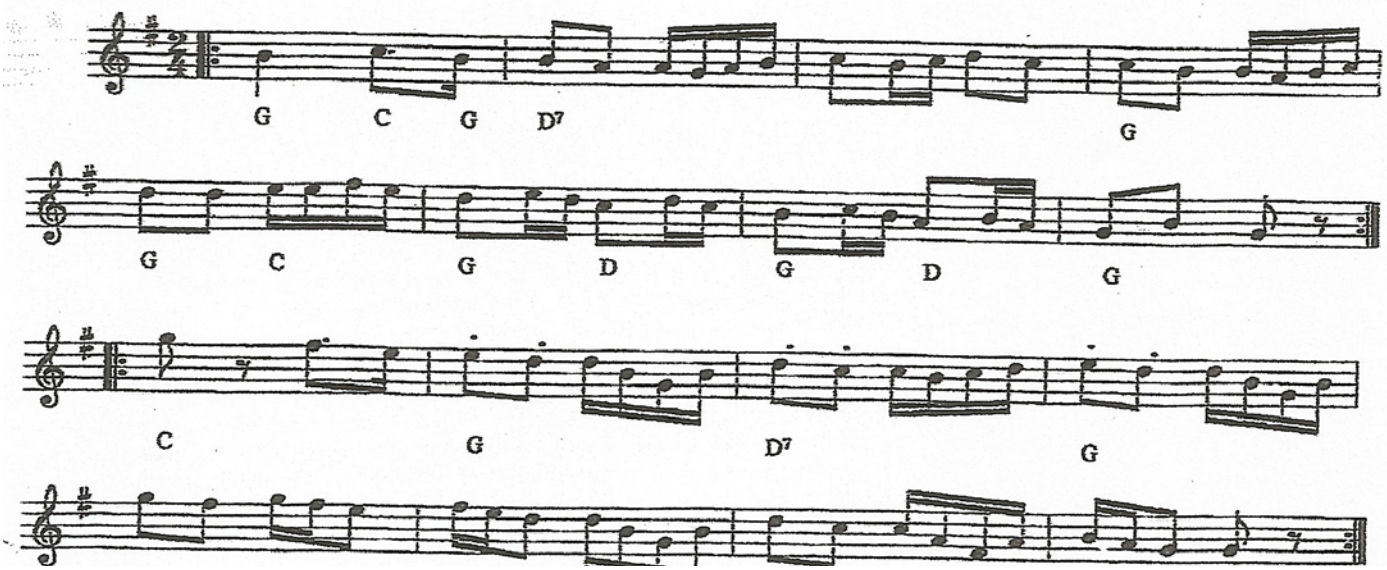
Soittanut Martin Hellström, Espoo